

DIPLÔME NATIONAL DU BREVET

NORMAL JUIN 2007



ÉPREUVE

ÉDUCATION SOCIO - CULTURELLE

SÉRIE AGRICOLE

Durée : 1 h 30

Coefficient : 1

- Les pages 4/5 et 5/5 sont des documents-réponses àagrafer et à rendre avec la copie -

SUJET : CRÉATION DE BIJOUX

Le muséum d'histoire naturelle de Paris ouvre la saison 2007 avec une collection très rare d'insectes venant du monde entier. La boutique du muséum proposera aux visiteurs de l'exposition une série de bijoux inspirée de ces insectes.

A vous de réaliser une proposition de boucle d'oreille.

Réalisation :

- 1) **Choisissez** un insecte dans les pages 2/5 et 3/5 et simplifiez-le géométriquement à l'aide d'un calque. Voir exemple ci-dessous.

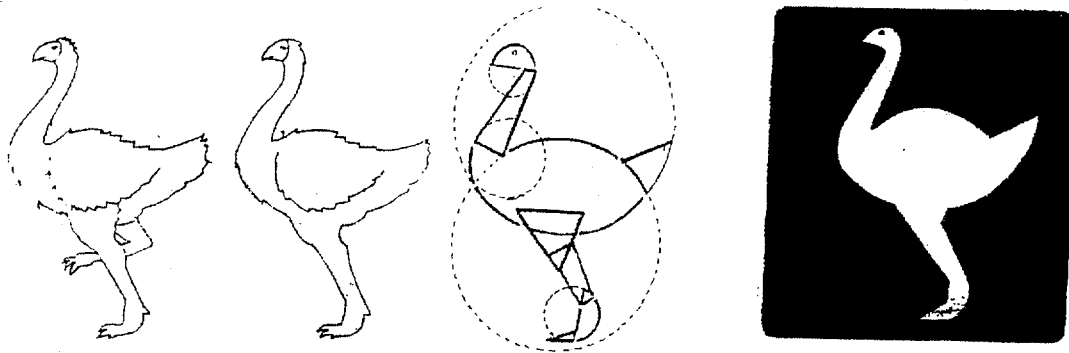

Attention :

Cette simplification vous permettra de ne garder que l'essentiel de la forme de l'insecte, en supprimant les détails pouvant gêner la lecture de cette forme.

- 2) Combinez votre simplification avec un autre insecte ou seulement une partie de cet insecte. Aidez vous toujours du calque. Il est également possible de répéter plusieurs fois le même insecte.
- 3) Décalquez votre proposition sur la feuille canson A4 qui vous est fournie.
- 4) Repassez votre proposition au feutre noir.
- 5) Coloriez-la en utilisant une harmonie colorée suggérant la nature.
- 6) Découpez votre bijou et collez-le sur le visage de la jeune femme joint page 4/5.

Les pages 4/5 et 5/5 (questionnaire) sont à rendre par le candidat.

CRITÈRES D'ÉVALUATION :

- Questions : (6 points)
- Efficacité de la simplification géométrique : (3 points)
- Richesse de la composition : (5 points)
- Soin : (3 points)
- Harmonie colorée suggérant la nature : (3 points)

GROUPEMENT INTERACADÉMIQUE II		DIPLÔME NATIONAL DU BREVET	
Épreuve : ÉDUCATION SOCIO - CULTURELLE		Série : AGRICOLE	Durée : 1 h 30
NORMAL JUIN 2007	Coefficient : 1	Ce sujet comporte 5 pages	Page 1/5

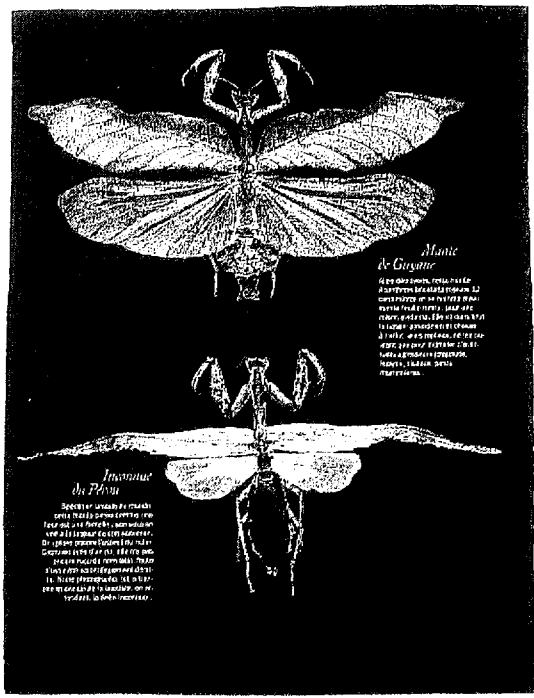
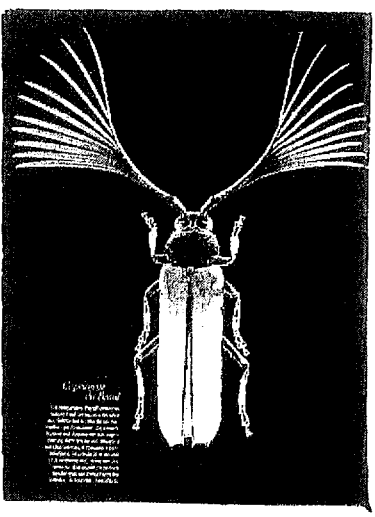
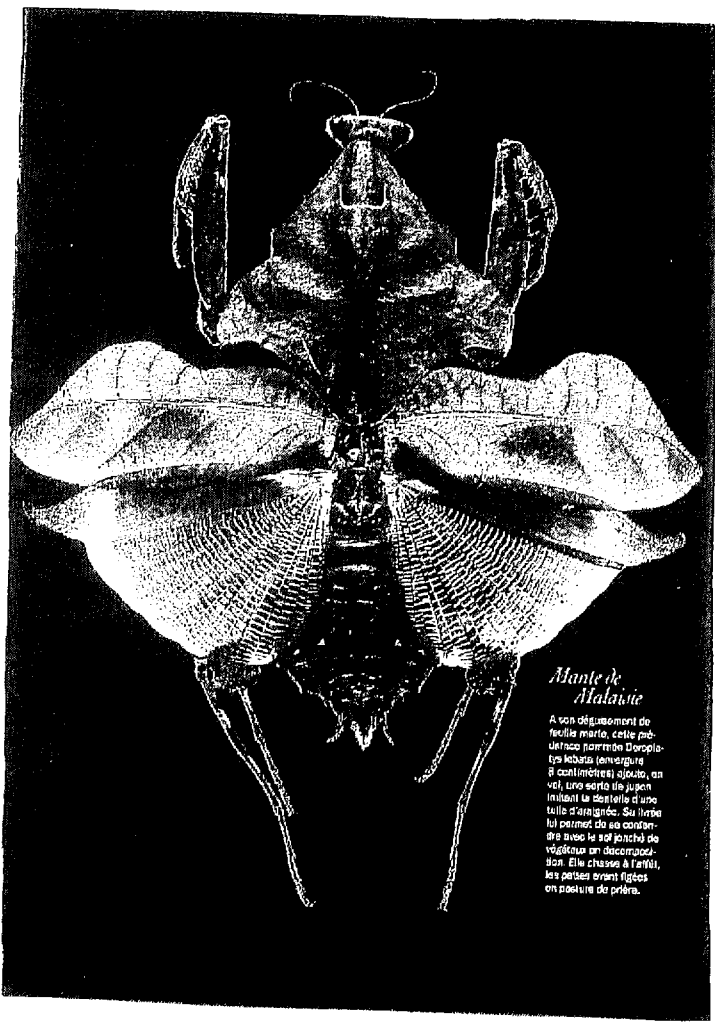
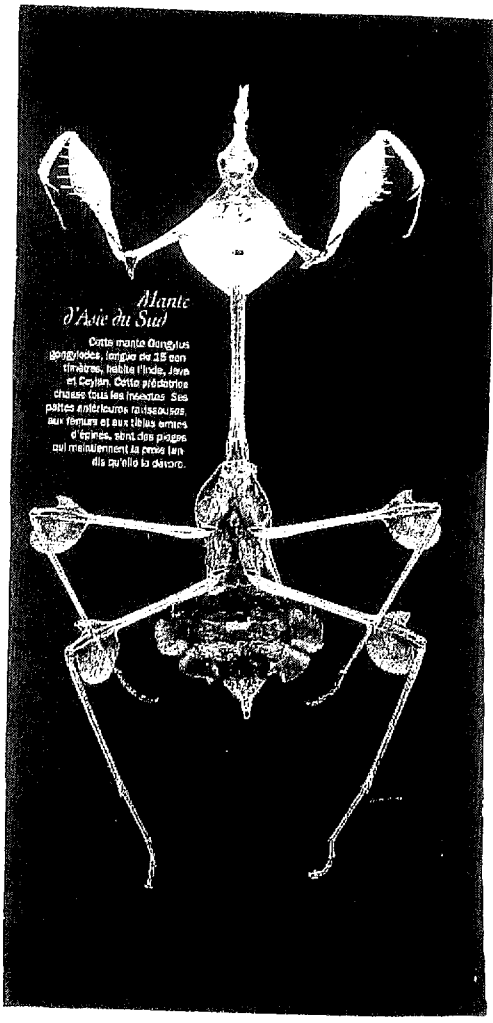

GROUPEMENT INTERACADÉMIQUE II		DIPLÔME NATIONAL DU BREVET	
Épreuve : ÉDUCATION SOCIO-CULTURELLE		Série : AGRICOLE	Durée : 1 h 30
NORMAL JUIN 2007	Coefficient : 1	Ce sujet comporte 5 pages	Page 3/5



QUESTIONS

A rendre avec la copie

1) Quelles sont les fonctions d'un musée ? (2 points)

2) Qu'inspire pour vous l'histoire naturelle ? (2 points)

3) Quels sont les moyens de communication que peut utiliser un musée ? (2 points)

GROUPEMENT INTERACADÉMIQUE II		DIPLÔME NATIONAL DU BREVET	
Épreuve : ÉDUCATION SOCIO - CULTURELLE		Série : AGRICOLE	Durée : 1 h 30
NORMAL JUIN 2007	Coefficient : 1	Ce sujet comporte 5 pages	Page 5/5